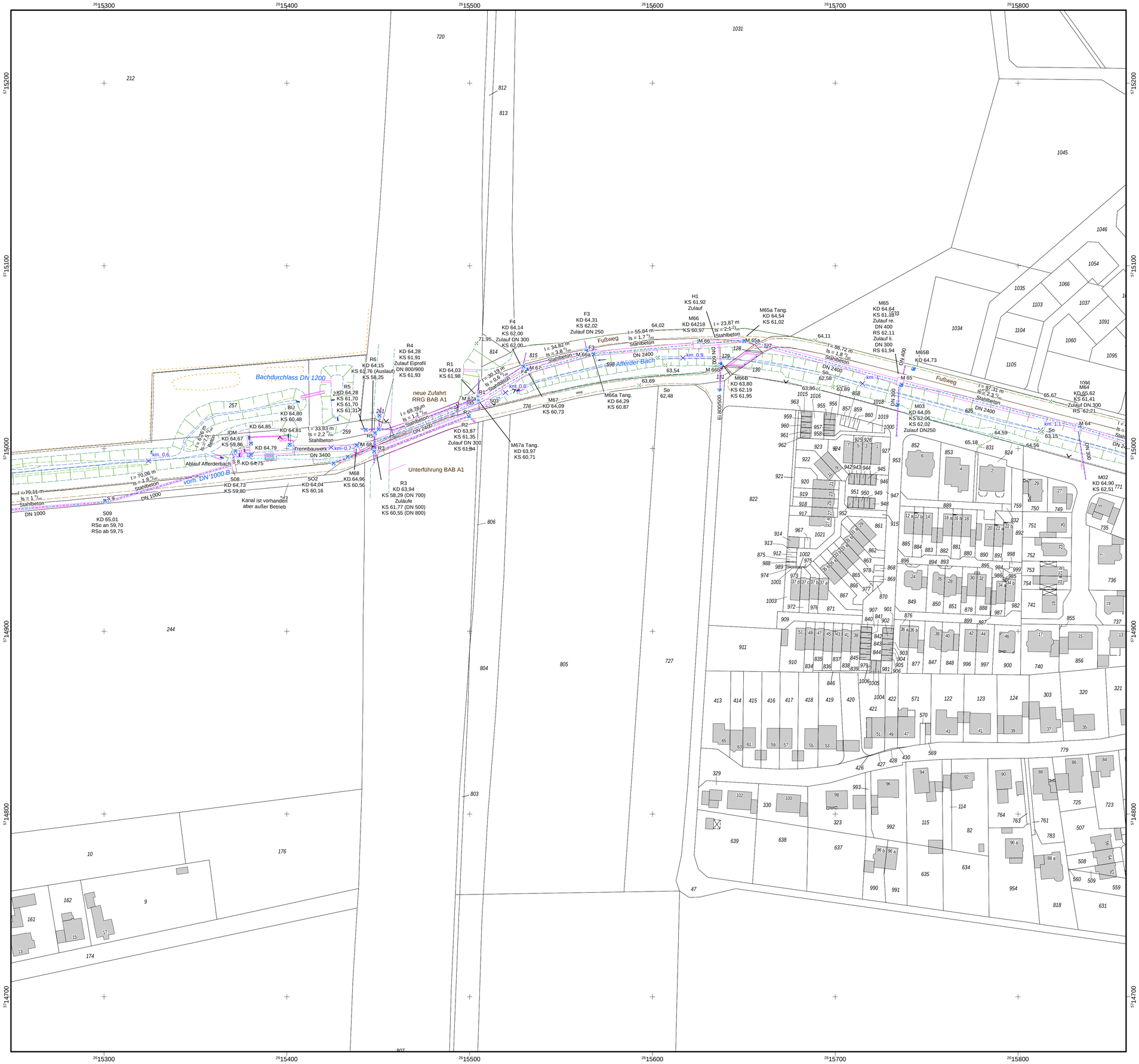

Darstellung auf der Grundlage der Automatisierten Liegenschaftskarte des Vermessungs- und Katasteramtes Kreis Unna.

© Fachbereich Vermessung und Kataster des Kreises Unna Nr. 57/11

Abgeleitete Koordinaten sind aufgrund ihrer Entstehung grafische Koordinaten und nicht für die Berechnungen oder für die Aufstellung von bauausführenden oder rechtsverbindlichen Plänen geeignet. In solchen Fällen sind geeignete Messungsunterlagen zu verwenden. Angefertigt nach Katasterunterlagen.

Aufnahme AK: November 2004, Februar 2008
Horizont AK: III/2004

Pos.-Nr./Kurzbez. (TR31):	Technischer Platz:	Beschreibung:

Index	Ergänzung bzw. Änderung:	Datum:	Gez.:	Gepr.:

Wassermanagement / Technische Services
Geschäftsbereich Technische Services
Abteilung Bergtechnik / Vermessung

LIPPE VERBAND EGLV.de

Projekt:
Afferder Bach / Salinengraben

Bestandslageplan

Bachlauf km 0,0 bis km 2,2/
Bachlauf km 0,0 bis km 0,5

Projekt Nr.:
Plan Nr.: 0 3 2 0 2

Gez.: Su / Gu, Thü Gepr.: Maßstab: 1 : 1000

Essen, im Januar 2015 Anlage: